

Cabesamento	
Legenda	Teto
Caixa padrão	
Cotovelo reto 90°	
Saída horizontal para eletroduto	
T reto 90°	
Terminal	
Tomada RJ11 a 0,30m do piso	
Tomada RJ45 - 2 módulos a 0,30m do piso	
Tomada telefone RJ11 a 1,10m do piso	

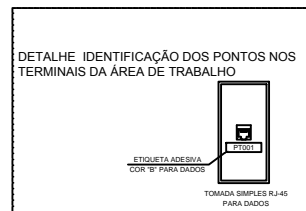

NOTAS DOS ELETRIBUTOS:

- 1 - ELETRIBUTOS NÃO COADOS SÃO DE 0,20m;
- CABO ISOLADO SOBRE O FORRO
- ELETRUDITO EMBUITO
- ELETRUDITO NO PISO
- TOMADA NA PAREDE H=0,50m
- HASTE COPPERWELD DE 2,40m x 1/2"

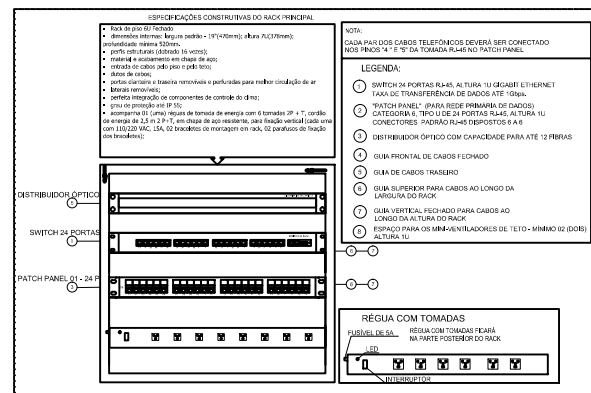
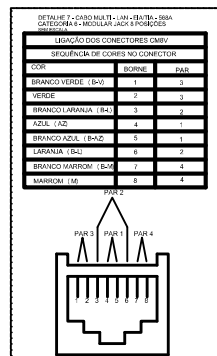
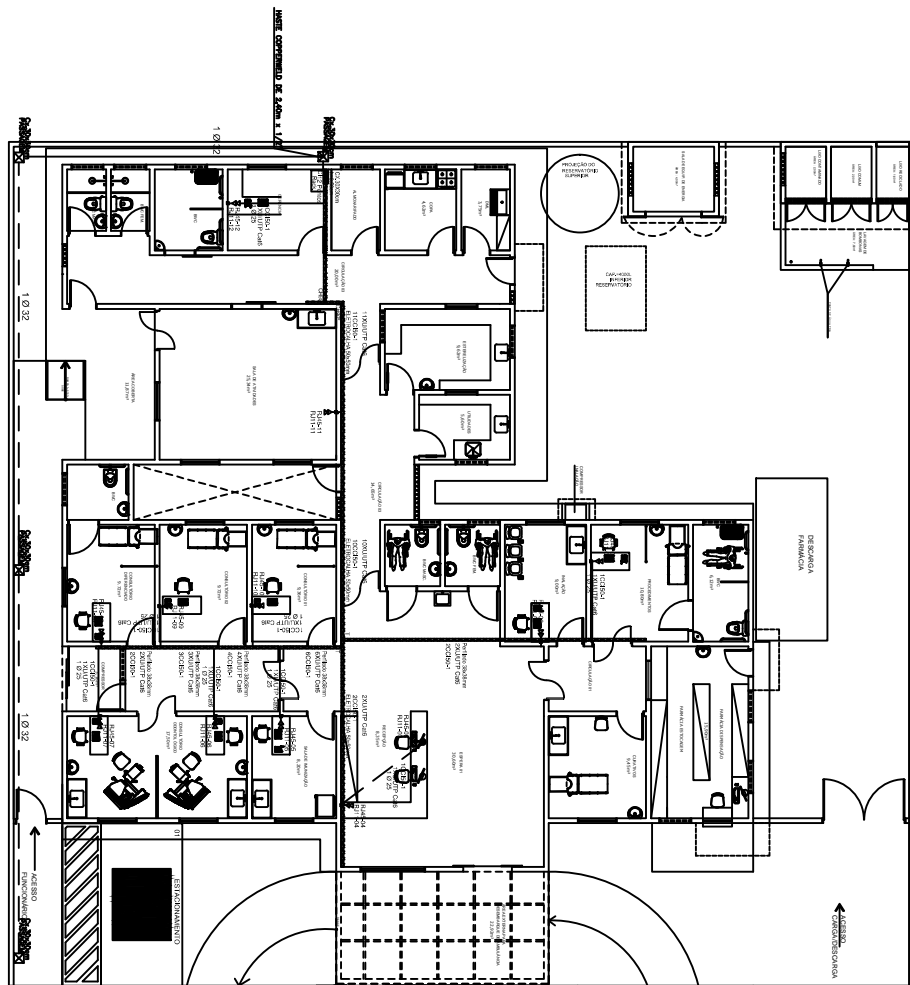
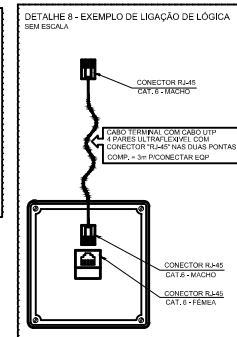

AUTORES DO PROJETO:
CARLA KATRYNE SILVA
 ENGENHEIRA CIVIL
 CREA 181614920-9

PROPRIETÁRIO:
 PREFEITURA MUNICIPAL DE CAMPESTRE
 CNPJ - 01.631.804/0001-07

DI	DE	DI	REVISÃO	DESCRIPTIVO	DATA	RESPONSÁVEL

Carla Katryne
 Engenheira Civil
 CREA 181614920-9

EMPREENHIMENTO:
 CONSTRUÇÃO DE UMA UNIDADE BÁSICA DE SAÚDE - UBS

ENDEREÇO:
 CLOVIS DE ANDRADE

PROJETO:
 CARLA KATRYNE

PROJETISTAS:
 CARLA KATRYNE

RESPONSÁVEL TÉCNICO:
 CARLA KATRYNE

DATA: 09/10/2008 **ESCALA:** 1/100 **ÁREAS DE CONSTRUÇÃO:**

PONTOS DE REDE DE COMPUTADORES CONSTRUTIVOS E LEGENDAS

CODIGO: P L A N O 0 0 1 / 0 0 1 - 0 0 1

1 PLANTA BAIXA
 ESCALA 1/100