

# NOMECLATURA

- TV- TUBO VENTILADOR
- EXT- EXTRAVASOR
- LIMP- LIMPEZA
- B.S.- BACIA SANITÁRIA
- CH.- CHUVEIRO
- LAV.- LAVATÓRIO
- DUCH.- DUCHA MANUAL
- S.C.- SIFÃO COPO
- RAF- RAMAL DE AGUA FRIA
- V.R.- VALVULA DE RETENÇÃO
- C.S.- CAIXA SIFONADA 100X100X50
- R.S.- RALO SIFONADO

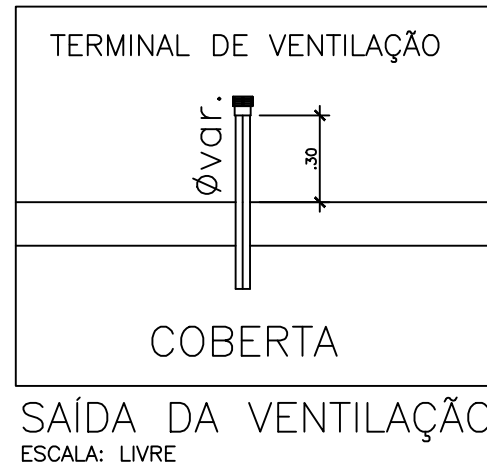
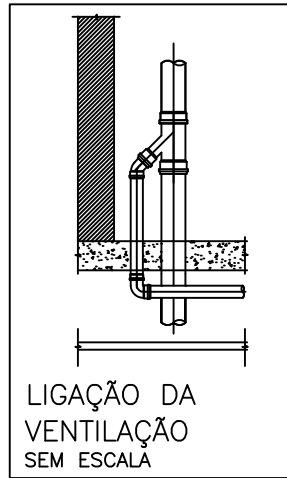

O NÍVEL DO FUNDO DO RESERVATÓRIO TEM QUE ESTAR A 6,00m DO PISO

- LEGENDA:
- TUBULAÇÃO DE ALIMENTAÇÃO DE A.F. ø25mm
  - TUBULAÇÃO DE COLUNA DE A.F. ø50mm
  - TUBULAÇÃO DE EXTRAVASOR/LIMPEZA ø32mm
  - ☒ REGISTRO DE GAVETA

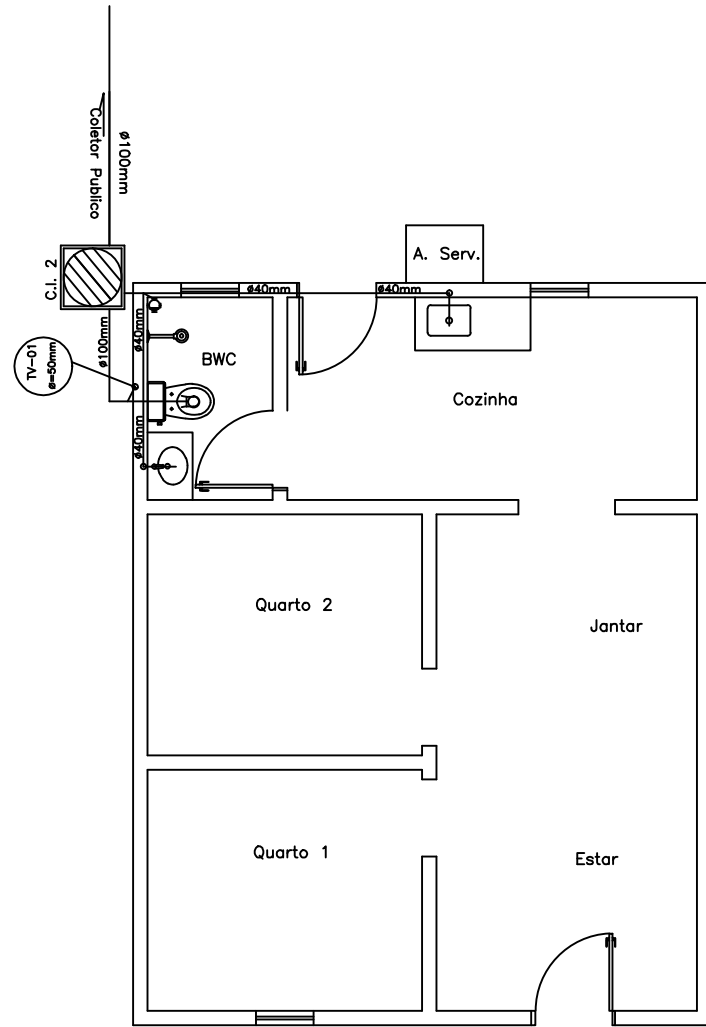

PLANTA BAIXA  
ESC.: 1/50

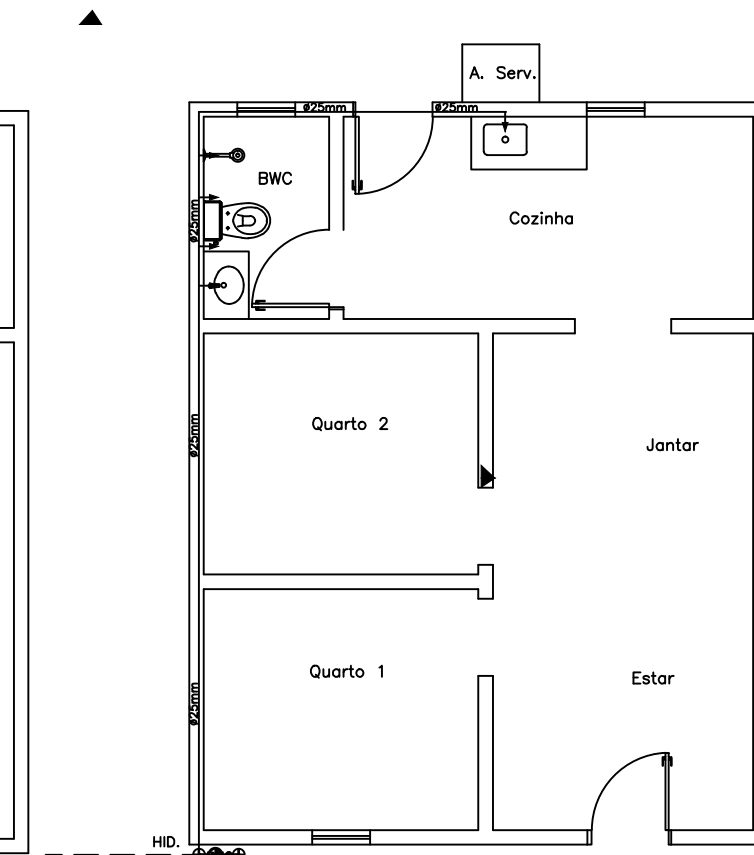

PLANTA BAIXA  
ESC.: 1/50

# LEGENDA

- C.I. CAIXA DE INSPEÇÃO ø60cm
- C.A. CAIXA DE AREIA ø60cm
- C.G.I. CAIXA DE GORDURA INDIVIDUAL (PVC)
- TUBULAÇÃO DE AGUA FRIA
- TUBULAÇÃO DE ESGOTO
- TUBULAÇÃO DE VENTILAÇÃO
- TUBULAÇÃO DE DRENAGEM

AUTORES DO PROJETO: \_\_\_\_\_  
CARLA KATRYNE SILVA  
ENGENHEIRA CIVIL  
CREA 181614920-9

PROPRIETÁRIO: \_\_\_\_\_  
PREFEITURA MUNICIPAL DE CAMPESTRE  
CNPJ - 01.631.604/0001-07

REVISÃO	DESCRITIVO	DATA	RESPONSÁVEL
03			
02			
01			

**CARLA KATRYNE**  
Engenheira Civil  
CREA 181614920-9

EMPREENDIMENTO: RESIDENCIA UNIFAMILIAR

ENDEREÇO: LOTEAMENTO CLOVES DE ANDRADE

PROJETO: PROJETOS COMPLEMENTARES

PROJETISTAS: CARLA KATRYNE SILVA

RESPONSÁVEL TÉCNICO: CARLA KATRYNE SILVA	DATA: 28/01/2024	ESCALA: 1/50	ÁREAS DE CONSTRUÇÃO: 48,00M2
--	------------------	--------------	------------------------------

DESENHO: INSTALAÇÕES HIDRAULICA

CÓDIGO: **H I D S A N** 002/003-00 REVISÃO