

FACHADA FRONTAL
ESCALA 1/1000

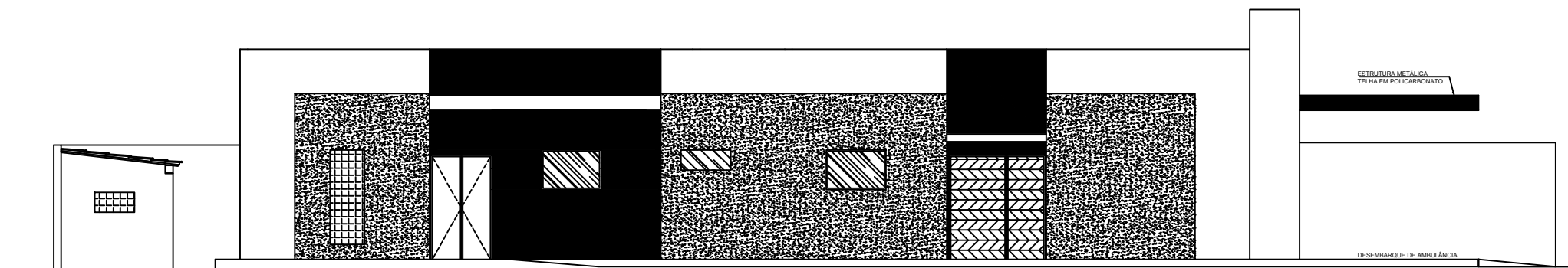

FACHADA LATERAL DIREITA
ESCALA 1/1000

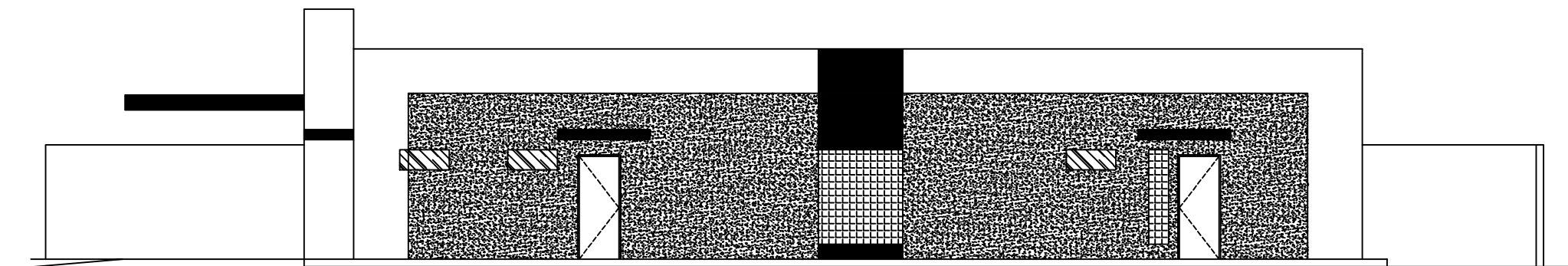

FACHADA LATERAL ESQUERDA
ESCALA 1/1000

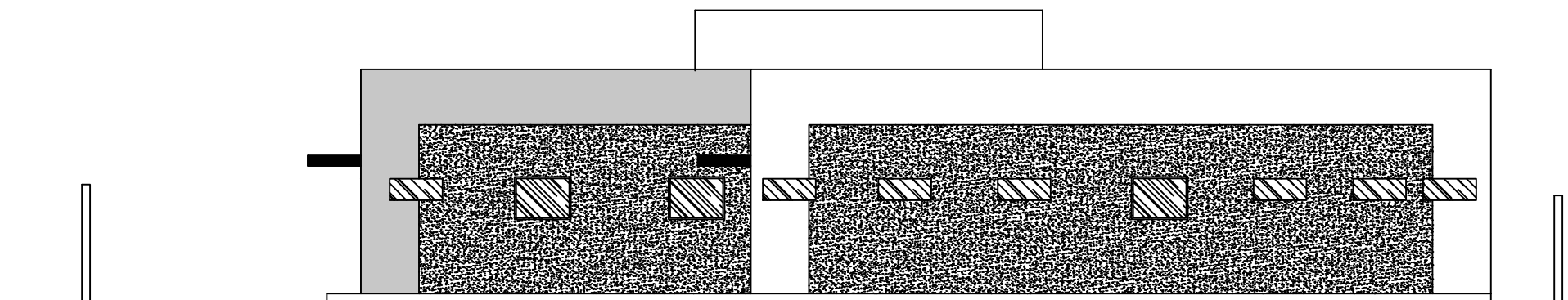

FACHADA POSTERIOR
ESCALA 1/1000

AUTORES DO PROJETO: _____

CARLA KATRYNE SILVA
ENGENHEIRA CIVIL
CREA 181614920-9

PROPRIETÁRIO: _____

PREFEITURA MUNICIPAL DE CAMPESTRE
CNPJ - 01.631.604/0001-07

REVISÃO	DESCRIPTIVO	DATA	RESPONSÁVEL
05			
02			
01			

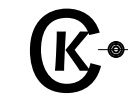

CARLA KATRYNE
Engenheira Civil
CREA 181614920-9

EMPREENDIMENTO: CONSTRUÇÃO DE UMA UNIDADE BÁSICA DE SAÚDE - UBS

ENDEREÇO: CLOVIS DE ANDRADE

PROJETO: CARLA KATRYNE

PROJETISTAS: CARLA KATRYNE

RESPONSÁVEL TÉCNICO: CARLA KATRYNE DATA: 06/10/2008 ESCALA: 1/1000 ÁREAS DE CONSTRUÇÃO

DESENHO: FACHADAS

CÓDIGO: P L A A R Q 006/006-00