

PLANTA BAIXA
ESC.: 1/50

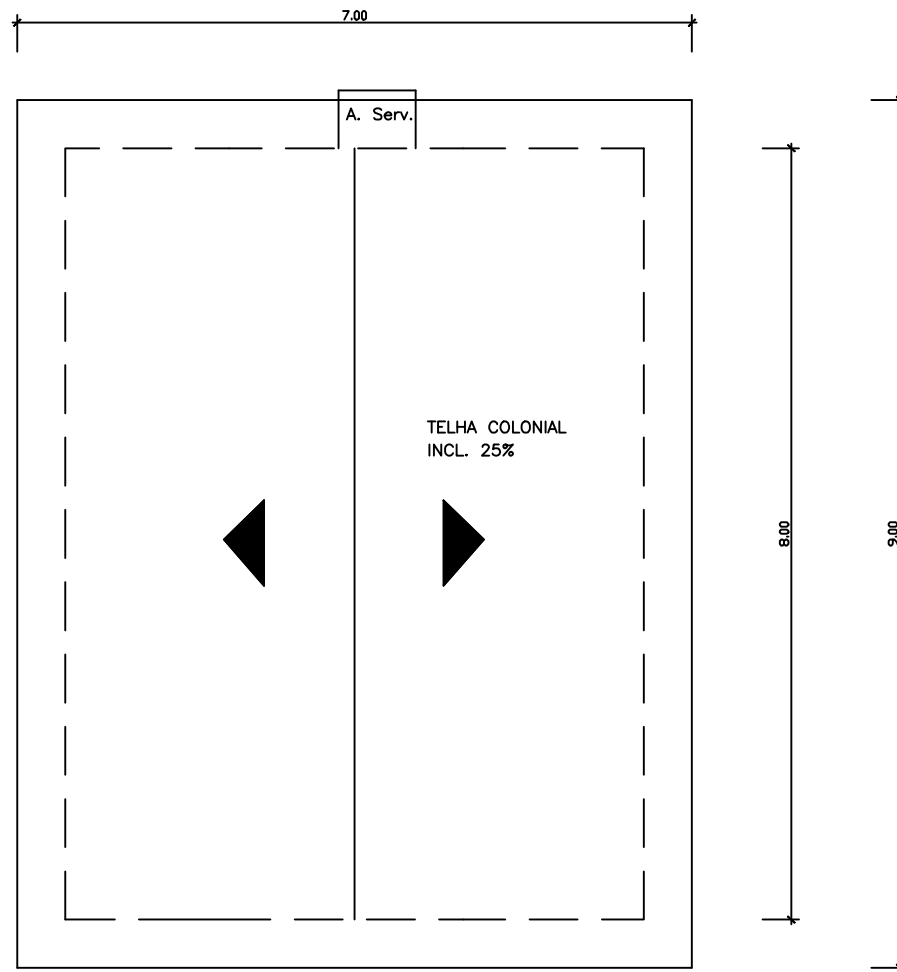

COBERTA
ESC.: 1/50

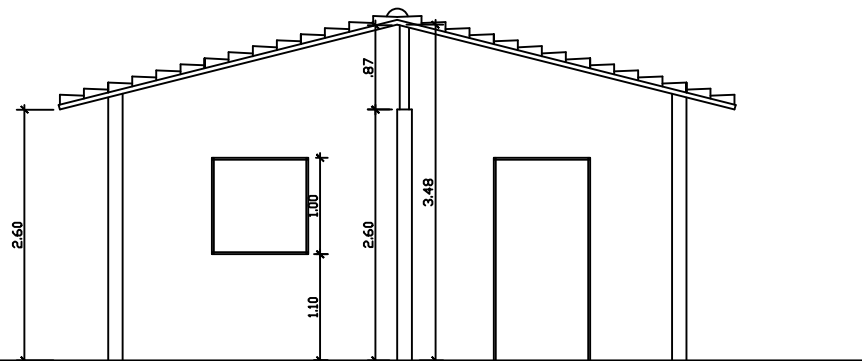

CORTE AB
ESC.: 1/50

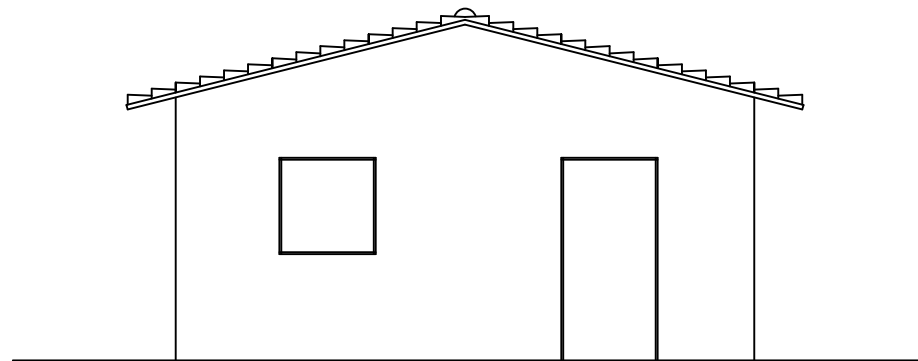

FACHADA
ESC.: 1/50

AUTORES DO PROJETO: _____
 CARLA KATRYNE SILVA
 ENGENHEIRA CIVIL
 CREA 181614920-9

PROPRIETÁRIO: _____
 PREFEITURA MUNICIPAL DE CAMPESTRE
 CNPJ - 01.631.604/0001-07

REVISÃO	DESCRIPTIVO	DATA	RESPONSÁVEL
03			
02			
01			

K CARLA KATRYNE
 Engenheira Civil
 CREA 181614920-9

EMPREENDIMENTO: RESIDENCIA UNIFAMILIAR

ENDEREÇO: LOTEAMENTO CLOVES DE ANDRADE

PROJETO: PROJETOS COMPLEMENTARES

PROJETISTAS: CARLA KATRYNE SILVA

RESPONSÁVEL TÉCNICO: CARLA KATRYNE SILVA	DATA: 28/01/2024	ESCALA: 1/50	ÁREAS DE CONSTRUÇÃO: 48,00M2
--	------------------	--------------	------------------------------

DESENHO
 PROJETO ARQUITETÔNICO

CÓDIGO: PRO ARQ 003/003-00 REVISÃO