

CORTE AA'  
ESCALA 1/50

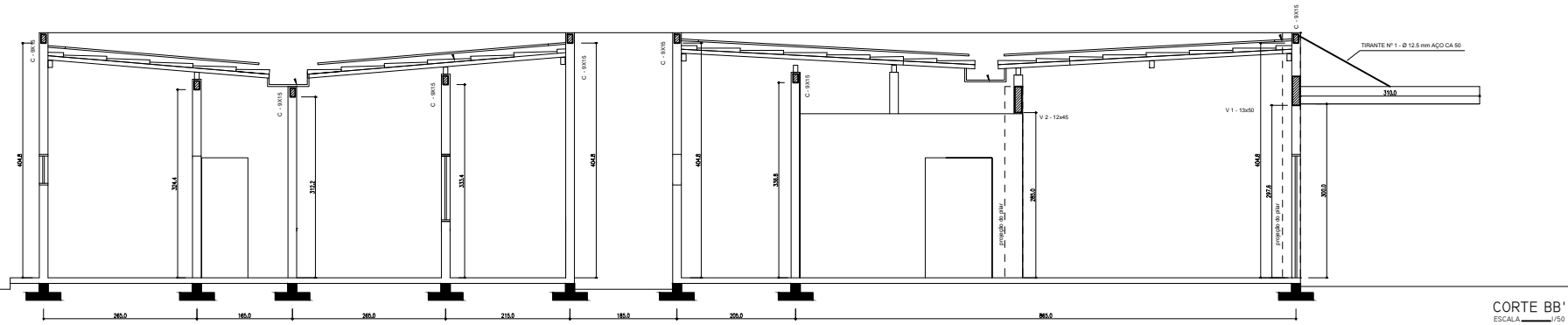

CORTE BB'  
ESCALA 1/50

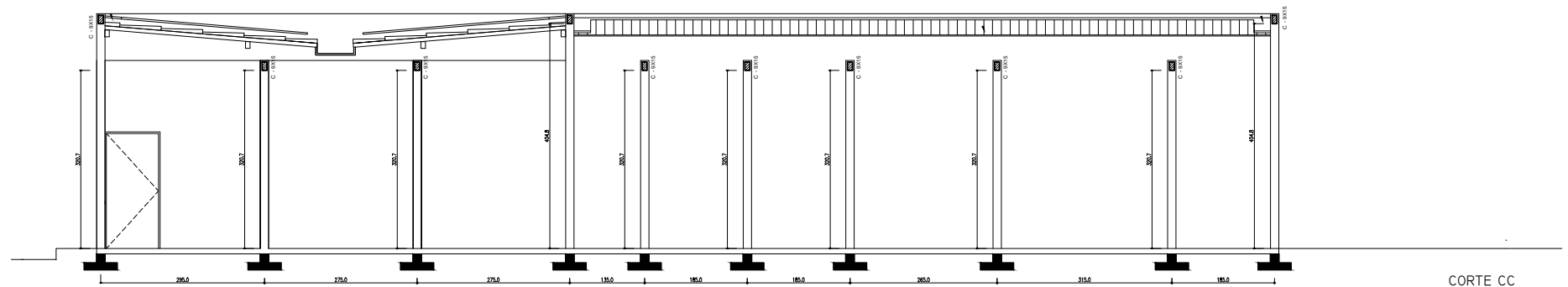

CORTE CC'  
ESCALA 1/50

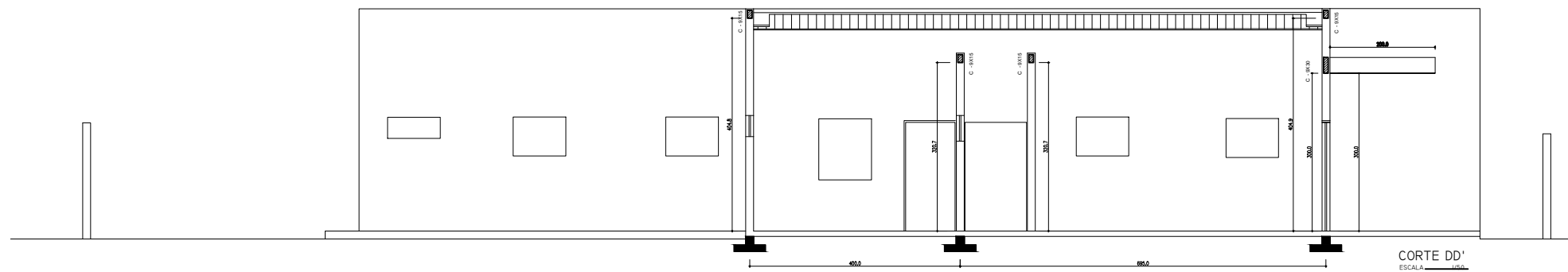

CORTE DD'  
ESCALA 1/50

NOTAS

- 1 - CONCRETO 30 MPa;
- 2 - RECORRIMENTO DA FERRAGEM DE FUNDAÇÃO + 30 mm, CORRIMENTO DA FERRAGEM DA SUPERESTRUTURA 30 mm;
- 3 - O CORTE DAS FERRAGENS DEVERÁ SER CHECADO NO LOCAL, NAS FÓRMAS;
- 4 - UTILIZAR VIBRADOR DE MESA;
- 5 - NA COTA DE ARRANJAMENTO DE ASENTAMENTO DAS FUNDAÇÕES, ESTE SOLO DEVERÁ SER ADEQUADO E COMPACTADO MECANICAMENTE, ESTE PROCEDIMENTO TEM A FINALIDADE DE MELHORAR O SUPORTE DO SOLO, COM A RESERVAÇÃO DE SE VALORES;
- 6 - TODAS AS DÍVIDAS DECORRENTES DESTA PROPOSTA DEVERÃO SER CONSULTADAS COM O PROJETISTA DA ESTRUTURA;
- 7 - TODO AÇO SERÁ CA 98A;
- 8 - ESTE TRABALHO DEVERÁ SER ACOMPANHADO POR UM PROFISSIONAL DE ENGENHARIA DO SISTEMA DREA-CONEFA;
- 9 - AS FERRAGENS DE FUNDAÇÃO DEVERÃO SER EXECUTADAS DE ACORDO COM O PROJETO, QUALQUER SOLUÇÃO OPCIONAL, SEM ANTECEDÊNCIA;
- 10 - OBSERVAR DETALHES DA FUNDAÇÃO CORREDA, COM COTA DE ARRANJAMENTO +40mm EM RELAÇÃO AO TERRENO NATURAL;
- 11 - QUALQUER DIVERGÊNCIA ENTRE O DESENHO E A COTA, CONSIDERAR A COTA;
- 12 - COTAS EM CENTRÍMETROS, SALVO INDICAÇÃO;
- 13 - O PROJETO ESTRUTURAL FOI DESENVOLVIDO COM BASE NO PROJETO DE ARQUITETURA.

AUTORES DO PROJETO:

CARLA KATRYNE SILVA  
ENGENHEIRA CIVIL  
CREA 181614920-9

PROPRIETÁRIO:

PREFEITURA MUNICIPAL DE CAMPESTRE  
CNPJ - 01.631.604/0001-07

REVISÃO	DESCRIPTIVO	DATA	RESPONSÁVEL
00			
01			



CARLA KATRYNE  
Engenheira Civil  
CREA 181614920-9

EMPRESAMENTO:

CONSTRUÇÃO DE UMA UNIDADE BÁSICA DE SAÚDE - UBS

ENDEREÇO:

CLOVIS DE ANDRADE

PROJETO:

CARLA KATRYNE

PROJETISTA:

CARLA KATRYNE

RESPONSÁVEL TÉCNICO:

CARLA KATRYNE

DESENHO

CORTES

CODIGO

PLA EST 004/005-00

SERVICO